2016-09-13
3250-951-2016

Señores

Oferentes

Concurso de adquisición No. 2016PP-000014-PROV

SERVICIO LLAVE EN MANO SUPERVISADA PARA LA CONSTRUCCIÓN DE OBRA CIVIL SUBTERRÁNEA – SECTOR DE BARVA

MODIFICACION NO. 1

Estimados señores:

Les adjuntamos la simplificación de los diseños, para ello **tienen que pasar a recoger un CD** en formato digital donde encontrarán las láminas descritas en esta nota.

El diseño para la obra civil fue simplificado en las láminas 9 (obra civil de baja tensión), 11 (obra civil para servicios complementarios) y 13 (tipos de canalizaciones) y, tal y como se muestra a continuación. Se entrega el correspondiente formato digital a efectos de que puedan detallar la simplificación propuesta.,

Para mayor detalles ver LÁMINA SIMPLIFICADA N°1, LÁMINA SIMPLIFICADA N°2 y LÁMINA CON DETALLES N°3.

No obstante, a continuación se describe cada una de las simplificaciones propuestas.

1) Costado norte de la Iglesia Católica

1.1. Obra Civil Baja Tensión

En la lámina 9, donde el diseño de obra civil de baja tensión que se muestra en la Figura 1, debe sustituirse por el diseño de obra civil de baja tensión que se muestra en la Figura 2 (ver detalle en la LÁMINA SIMPLIFICADA N°1, documento PDF)

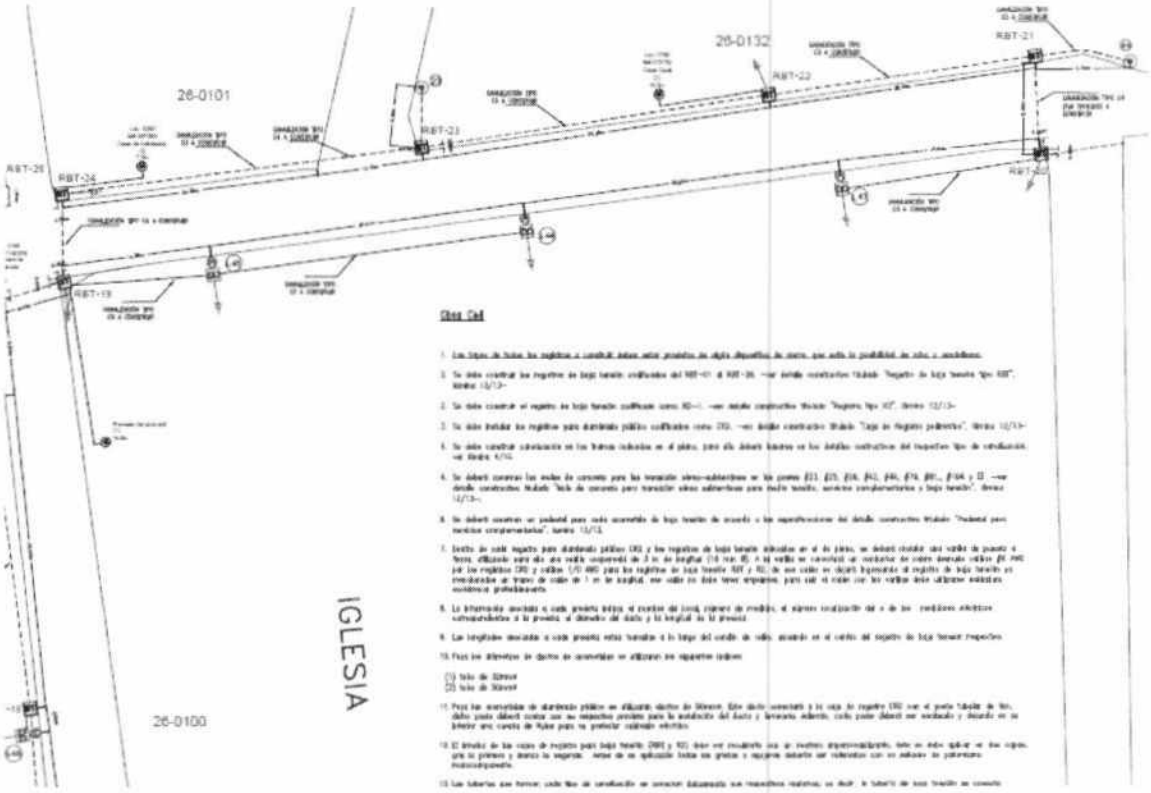

Figura 1

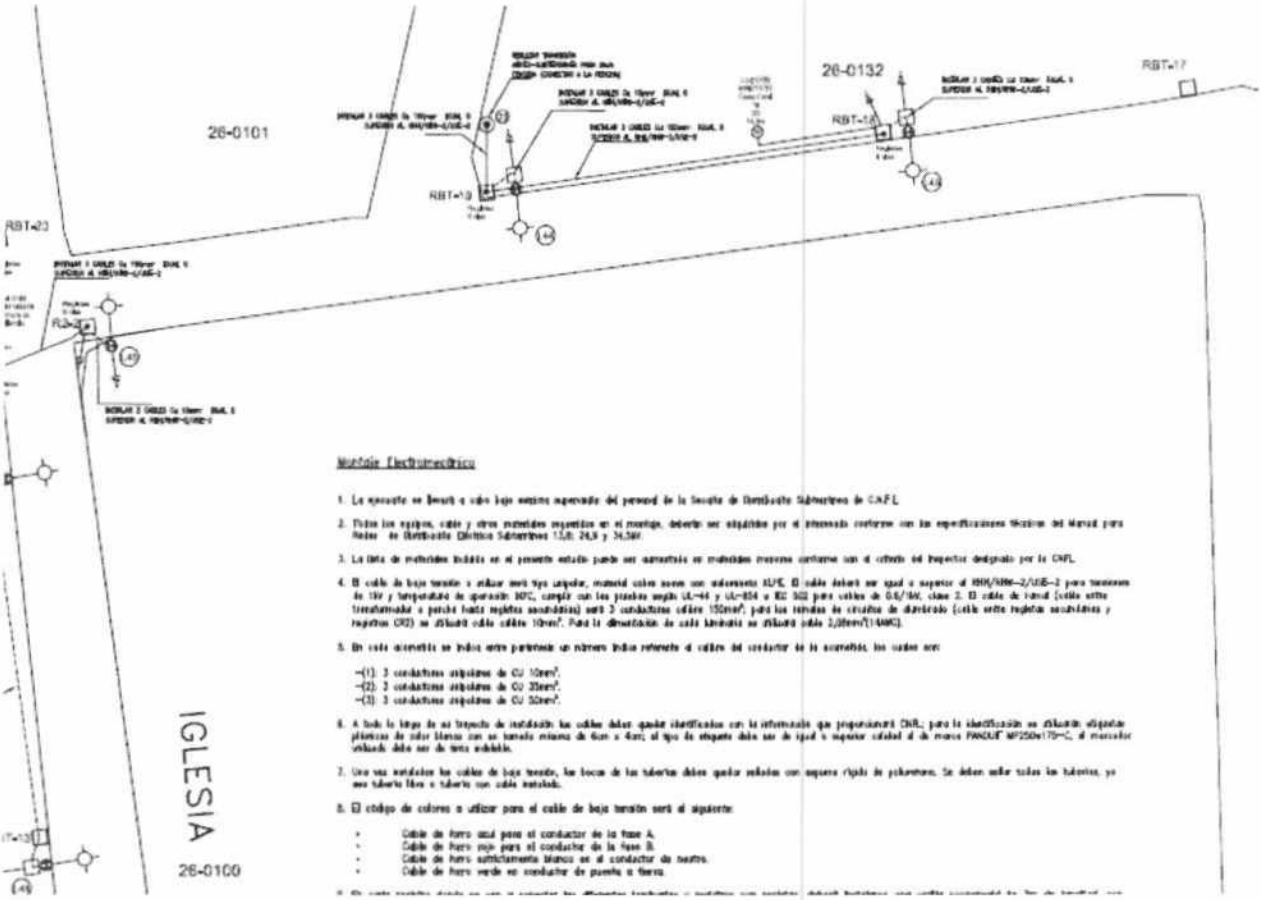
26-0101
26-0132
RBT-17
RBT-16
RBT-13
RBT-20
IGLESIA
26-0100
Montaje Electromecánico

Figura 2.

1.2. Obra Civil para Servicios Complementarios

En la lámina 11, donde venía el diseño de obra civil para servicios complementarios que se muestra en la Figura 3, debe sustituirse por el diseño de obra civil para servicios complementarios que se muestra en la Figura 4 (ver detalle en la LÁMINA SIMPLIFICADA N°2, documento PDF)

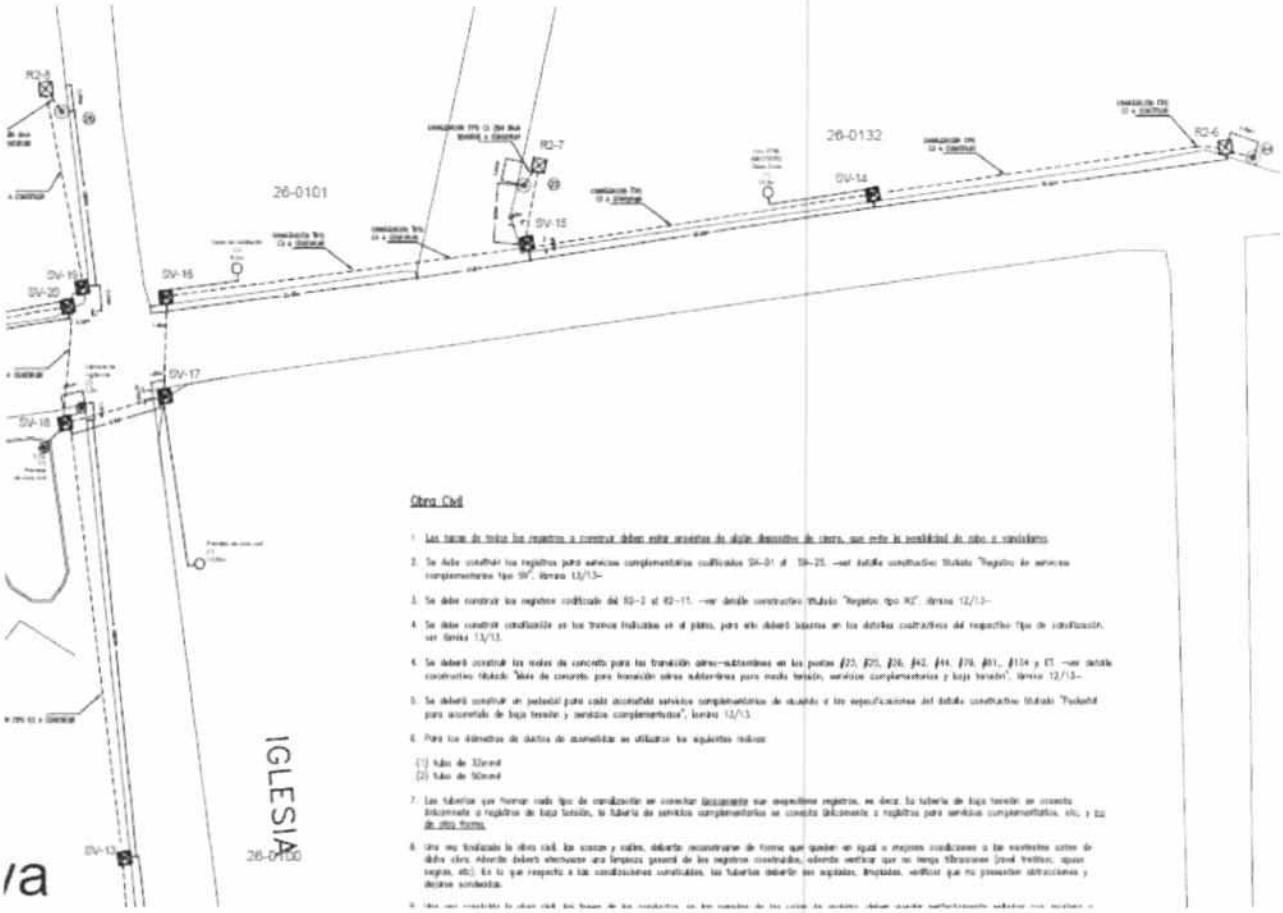

Figura 3

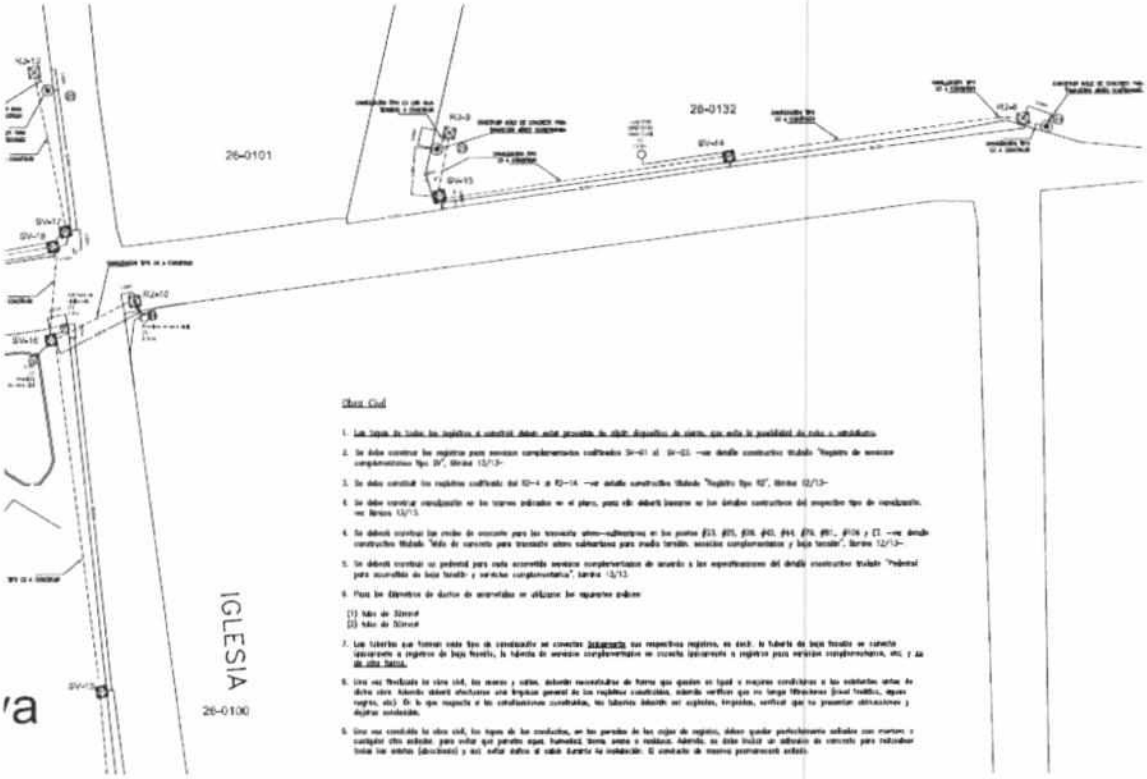

Figura 4

2) Costado sur de la Iglesia Católica

2.1. Obra Civil para Baja Tensión

En la lámina 9, donde venía el diseño de obra civil de baja tensión que se muestra en la Figura 5, debe sustituirse por el diseño de obra civil de baja tensión que se muestra en la Figura 6 (ver detalle en la LÁMINA SIMPLIFICADA N°1, documento PDF)

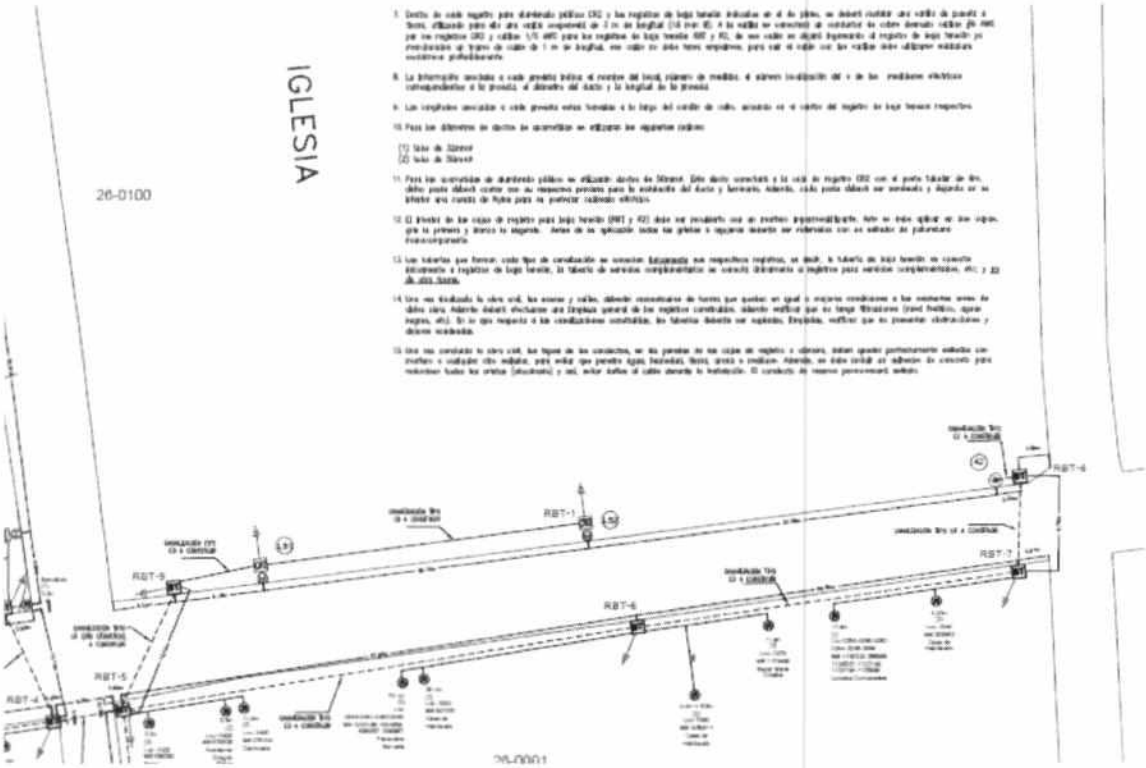

Figura 5

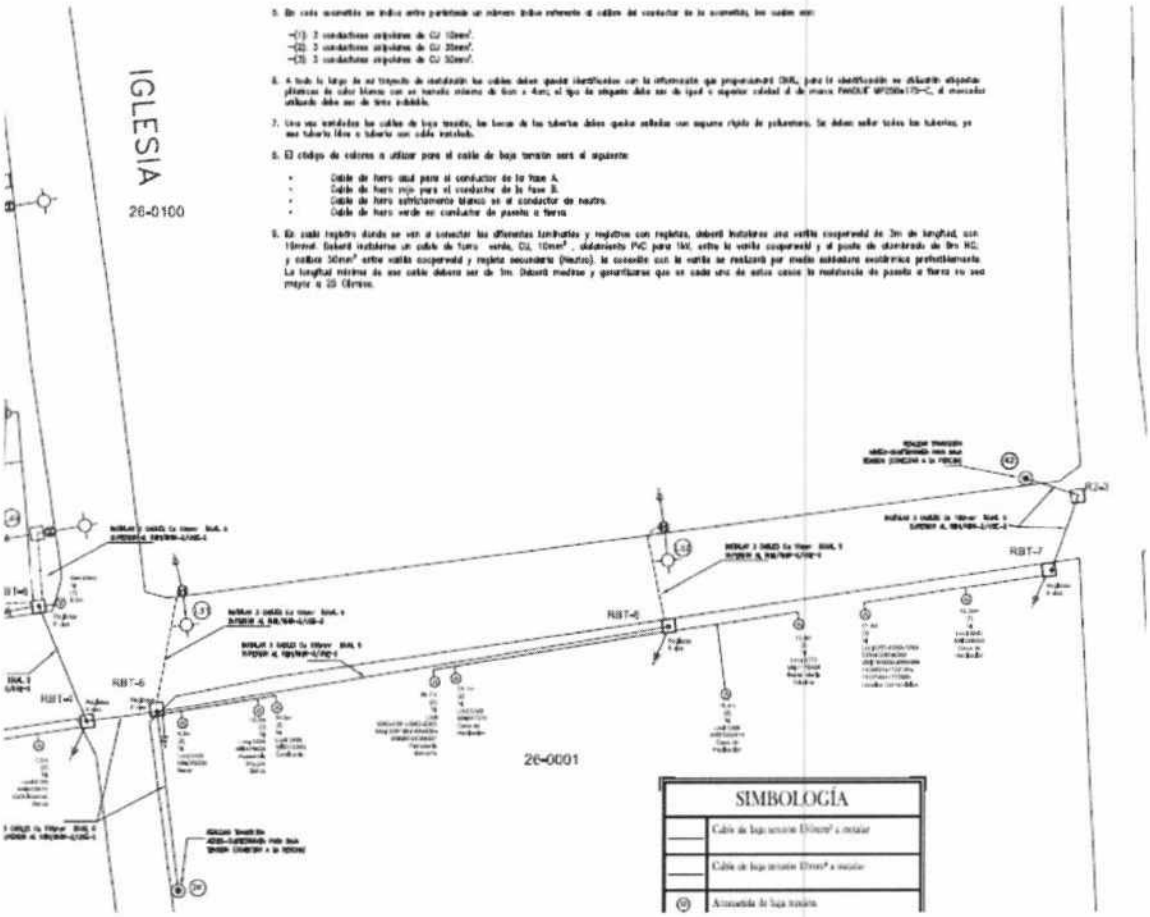

Figura 6

2.2. Obra Civil para Servicios Complementarios

En la lámina 11, donde venía el diseño de obra civil para servicios complementarios que se muestra en la Figura 7, debe sustituirse por el diseño de obra civil para servicios complementarios que se muestra en la Figura 8(ver detalle en la LÁMINA SIMPLIFICADA N°2, documento PDF)

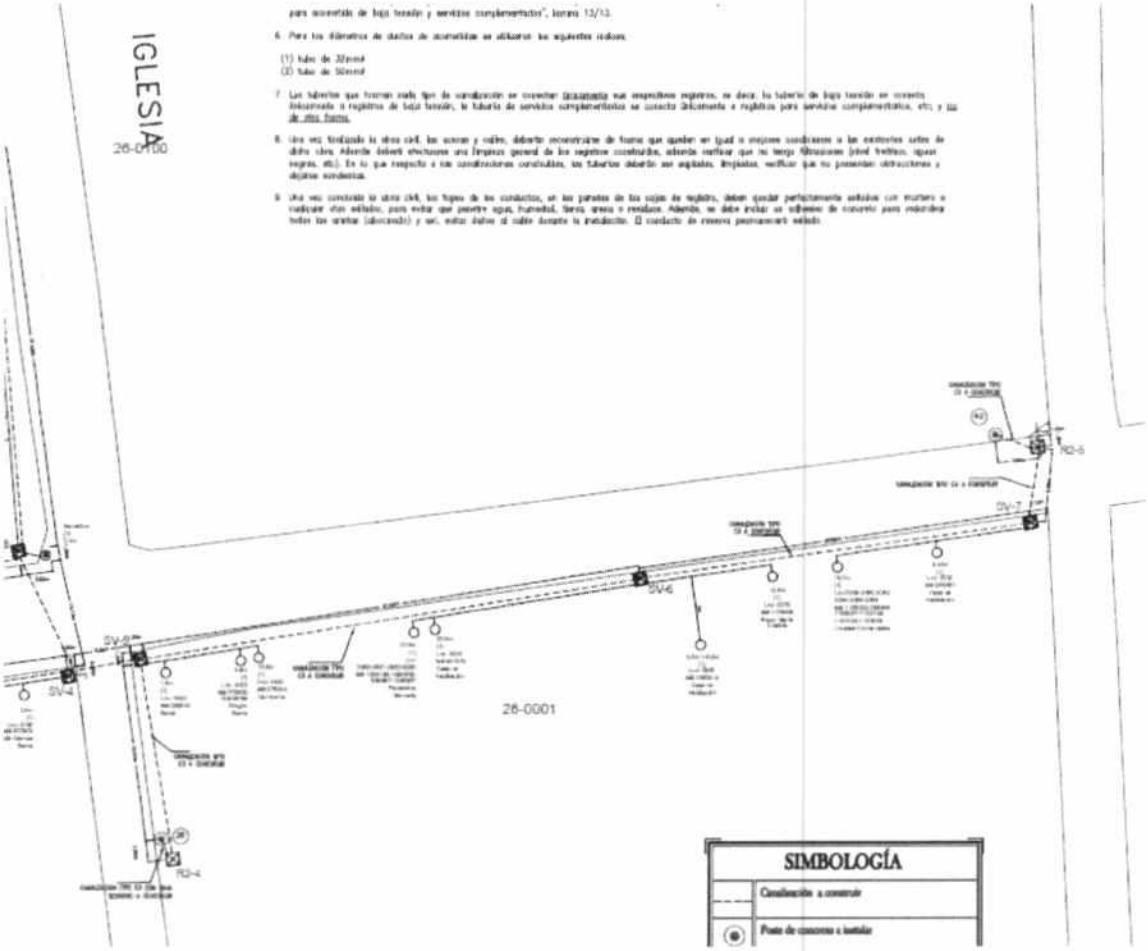

Figura 7

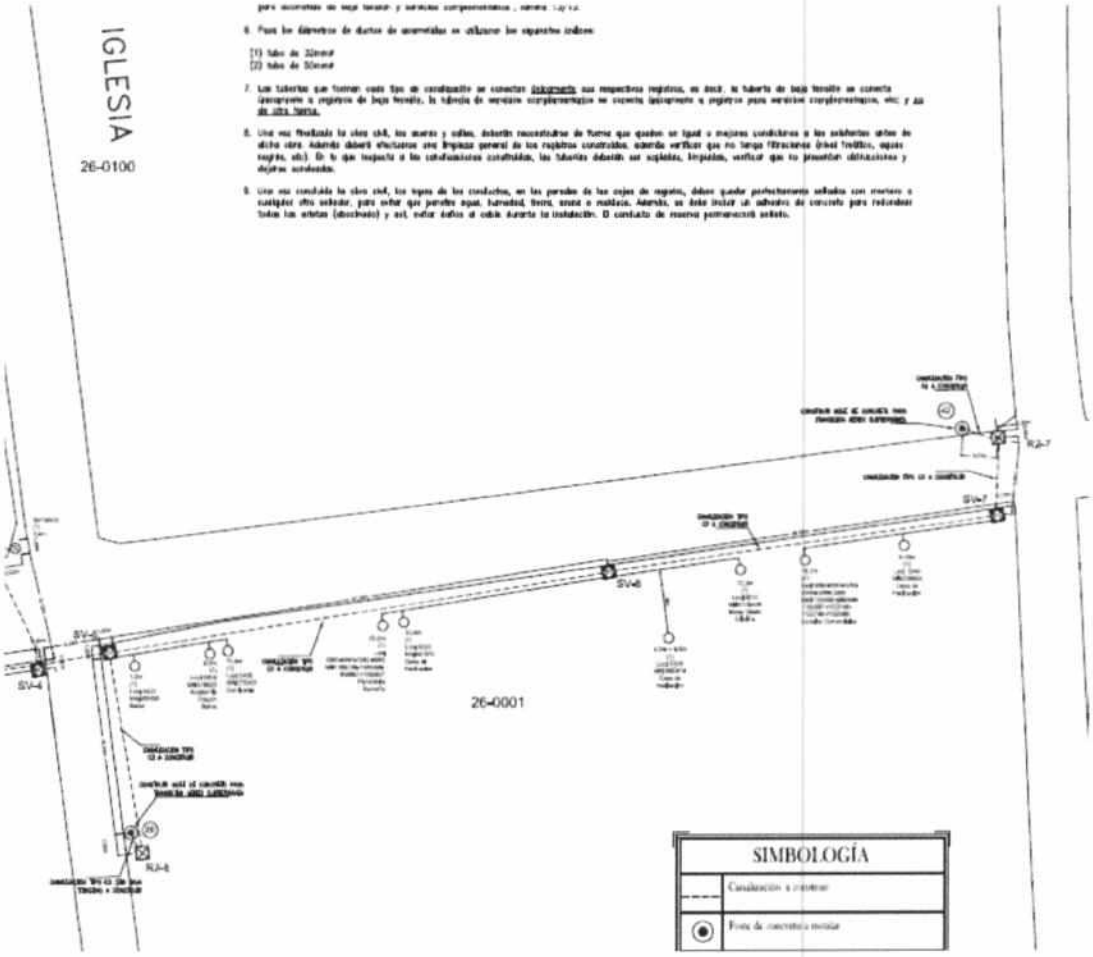

Figura 8

Atentamente

Guillermo Chinchilla Zúñiga
Proveedor Empresarial